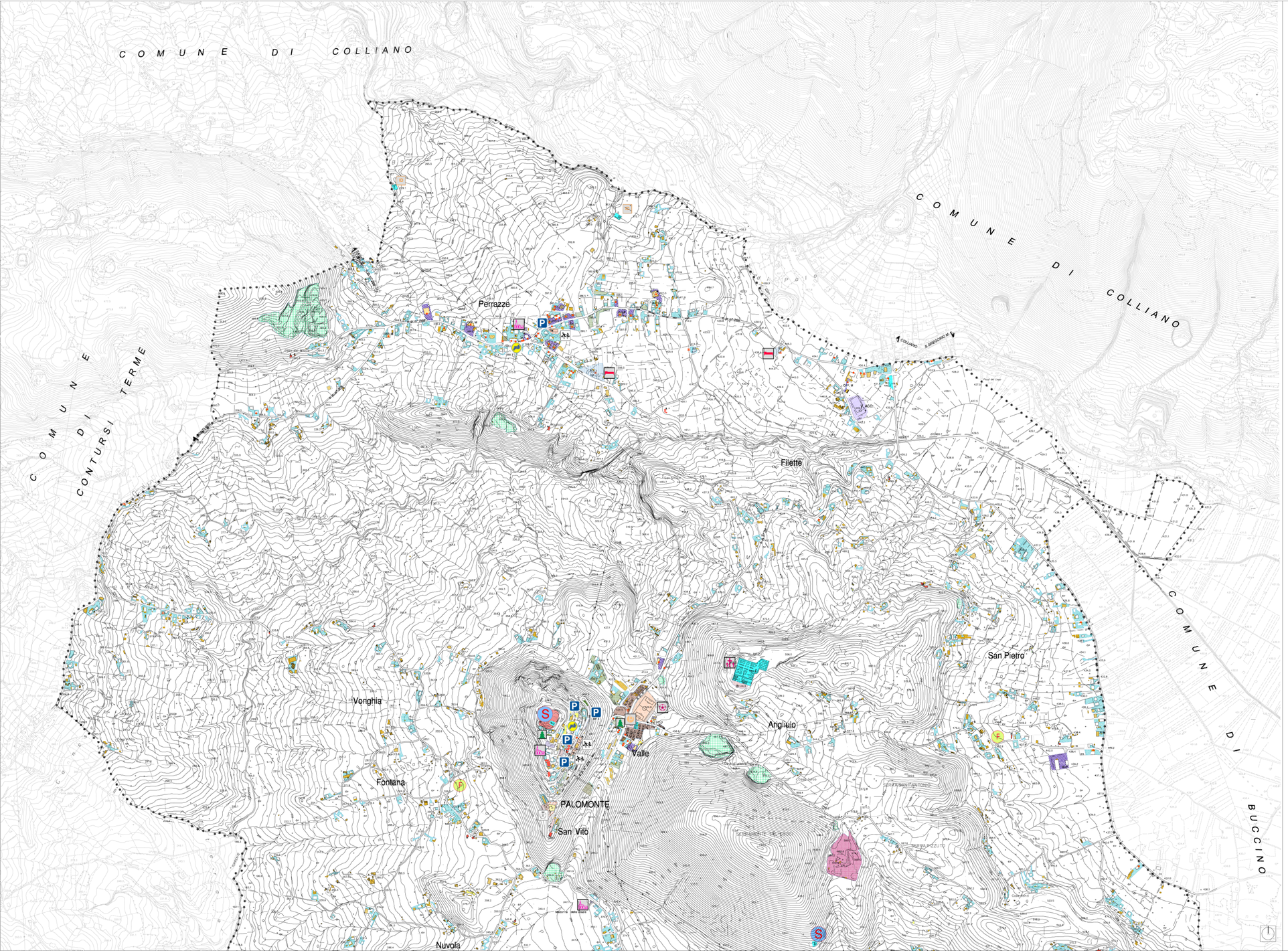

LEGENDA

- LIMITE TERRITORIO COMUNALE
- RESIDENZA
- EDIFICI DI PERTINENZA DELLA RESIDENZA (depositi, box auto, serre,stalle, ecc.)
- EDIFICI DI INTERESSE STORICO
- EDIFICI IN COSTRUZIONE
- EDIFICI ABBANDONATI
- RUDERI

ATTREZZATURE PUBBLICHE

- EDILIZIA MONUMENTALE O DI INTERESSE STORICO/ARCHITETTONICO

ATTREZZATURE SCOLASTICHE E PER L'INFANZIA

AN ASILI (Pull-asenido)
SI SCUOLA MATERNA
SE SCUOLA ELEMENTARE
SM SCUOLA MEDIA INFERIORE

ATTREZZATURE AMMINISTRATIVE

MU MUNICIPIO
UP UFFICI POSTALI
BI BIBLIOTECA COMUNALE
PM POLIZIA MUNICIPALE

ATTREZZATURE TERRITORIALI

GR GUARDIA MEDICA C.C. CARBINIA CARABINIERI C.S. CENTRO SOCIALE Dep. mes. agric. DEPOSITO MEZZI AGRICOLI

ATTREZZATURE DI INTERESSE COMUNE

P PARCHEGGI C CASA DI RIPOSO
PI PIAZZE WC PUBBLICI

- ATTREZZATURE RELIGIOSE

ATTIVITA' PRODUTTIVE

- ATTIVITA' INDUSTRIALI
- ATTIVITA' ARTIGIANALI OFF. M - OFFICINA MECCANICA A. CA - AUTOCARROZZERIA
  FA - FALEGNAMERIA L.T.A. - LAVORAZ.FERRO ALLUMINIO P. - PANIFICIO AUTOL. - AUTOLAVAGGIO
- ATTIVITA COMMERCIALI
  VI - Vivaio
- ATTIVITA MISTO ARTIGIANALE / COMMERCIALE
- EDIFICI DI PERTINENZA ALL'ATTIVITA' COMMERCIALE- ARTIGIANALE - INDUSTRIALE
- ATTIVITA RICETTIVE
  AL ALBERGO PENSIONE - AGL AGRITURISMO
  RT RISTORANTE CH - COUNTRY HOUSE

DESTINAZIONE PREVALENTE DELLE AREE SCOPERTE:

RESIDENZIALE

- AREA DI PERTINENZA
- VERDE VIVO / inodo
- AREA DI SEDIME
- VERDE PRIVATO - ORTI - GIARDINI

ATTREZZATURE PUBBLICHE

- AREA DI PERTINENZA
- ATTREZZATURE SPORTIVE (campi sportivi - pallavolo - calcetto -tennis)
- VERDE PUBBLICO
- AREA PREFABBRICATI
- CENTRO DI RACCOLTA RAC

ATTREZZATURE PRIVATE

- ATTREZZATURE SPORTIVE PRIVATE (campi sportivi - piscine olimpiche - pallavolo - tennis - ecc.)
- IMPIANTO DI RECUPERO ZONA FUFLPI INERTI DA COSTRUZIONE DEMOLIZIONE MAGGIORE COLLIDE

ATTREZZATURE ECO-AMBIENTALI

IMPIANTI TECNOLOGICI E CIMITERIALI
S - S. SERVIZI - MCA - MOLAMENTO
E - ENERGIA ELETTRICA
T - TELECOM
G - GAS METANO
M - CABINA METANO
LP - LAMPADA PUBBLICO
F - FONTANA PUBBLICA
I - IDRA ANTINCENDIO
C - CIMITERO - CIMITERIALE
D.ecol. DISTRIBUZIONE CARBURANTI

ATTIVITA' PRODUTTIVE E TERZIARIE

AREA DI PERTINENZA
ATTIVITA' PRODUTTIVE ARTIGIANALI E COMMERCIALI
Ar- Autoriparazione Pk-Ho - Aree Lottizzate Dep.Ma - Materiali Edili
Ar - Autolavaggio Ing.Cab. - Produzione sistemi cablaggi Au - Autoassaggi
D.carb - Distributore Carburanti AUT - Autofficine

- GARE
- V. ACC.
  VASCA DI ACCUMULO ACQUE

ATTIVITA' AI PIANI TERRENI DEGLI EDIFICI

- Attività Commerciale
- Attività Artigianale (falegname, idraulico, meccanica, ecc.)
- Banche, Ist. Assic., Agenzie, Autovendita, Uffici Turistici
- Bar, Ristorante, Pub, ecc
- Uffici Pubblici
- Studi professionali
- Attività Artigianali Commerciali

LEGENDA SIMBOLOGIE

ATTREZZATURE PUBBLICHE

- SM - Scuola materna
- Se - Scuola elementare
- SM - Scuola media inferiore
- Municipio
- Uff. postale
- Chiesa
- Cimitero
- Complessi sportivi (campi di calcio, tennis, bocce ecc.)
- Fontana

SPAZI PUBBLICI

(Piazze - Parcheggi - Verde pubblico - attrez. sportive)

- Piazze
- Parcheggi
- Verde pubblico

ATTREZZATURE TECNOLOGICHE

- Serbatoio
- Impianti depurazione
- Cabina di Stoccaggio - Rete gas
- Cabina Enel

ATTREZZATURE DI TIPO RICETTIVO

- Hotel-Ristoranti-Alberghi-Agriturismi

COMUNE di PALOMONTE (Sa)

oggetto: PIANO URBANISTICO COMUNALE (PUC)

(L.R. 13 del 22/12/2004 e s.m.i. - Regolamento di Attuazione n° 5 del 04/08/2011 - BURC n° 57 del 10/08/2011)

fase: PIANO STRUTTURALE DEL PUC

(a tempo indeterminato ex art.3, del Regolamento)

PUC APPROVATO CON DELIBERA DI C. C. N. 25 DEL 23.11.2016

IL SINDACO
(dr Pietro Caporrino)

1:25000 1:10000 1:5000 1:2000 (B) (C) (D) (E)

Palomonte - Perrazze

Carpino - Palomonte

Mezzo - Spartivento

QUADRO CONOSCITIVO
- QC1 - Quadro conoscitivo e di pianificazione
- QC2 - Quadro ambientale
- QC3 - Quadro ordinatore economico e sociale
- QC4 - Quadro ordinatore morfologico

QUADRO PROGETTUALE
- P1 - Trasformabilità del Territorio
- P2 - Classificazione delle Aree Ambientali
- P3 - Prestazione Insediative e Norme
- P4 - Regione Ambientale (VAS)

PERRAZZE - CENTRO

DESTINAZIONE D'USO DEL SISTEMA INSEDIATIVO

sigla elab. QC3.01a — Foglio n. elab. 39

PROGETTO URBANISTICO: dr arch. Pio CASTIELLO (Capogruppo RTP) - dr arch. Michele Carfusolo, dr arch. Donato Fiorella, dr arch. Fabio D'Onofrio
STUDIO GEOLOGICO: dr geol. Antonio Tessitore
STUDIO AGRONOMICO: dr agr. Angelo Vitale
ZONIZZAZIONE ACUSTICA: prof. Bernardo Lazzara

Collaborazioni Studio castiello: arch. Ferdinando dozzo - arch. Annalisa Criado - arch. Raffaele Marra - Luciano Ricciardi

RTP
ARCH. PIO CASTIELLO (Capogruppo Mandatario) Via Napoli 314 - Benevento - tel. 0824/24705 - fax 0824/319851 - email domusnova@pcastiello.com
(Mandanti) dr arch. Michele Carfusolo - dr arch. Donato Fiorella - dr arch. Fabio D'Onofrio - dr Geol. Antonio Tessitore - dr agr. Angelo Vitale - prof. Bernardo Lazzara

Ing. Francesco Ludovico
(Responsabile Ufficio Tecnico)
(ULP)

dr Arch. Pio Castiello
(Capogruppo RTP)

2013